Angebot

Mercedes-Benz - Actros 1836, RTI Kompressor,

Weitere Bilder und 360 Grad Bilder finden Sie bei uns auf unserer Homepage.
https://a1-truck.com/en/66723_Mercedes-Benz-Standard-Sattelzugmaschine-Sattelzug-Actros-1836-RTI-Kompressor/details

Reference no.	66723
Manufacturer	Mercedes-Benz
Modell	Actros
First license	03.06.2013
Year of manufacture	2013
Current speedometer reading	1.164.828 km
Performance	360 PS / 265 KW
Pollutant class	Euro 6
Umweltplakette	Grün
Vehicle condition	Gebrauchtfahrzeug
Transmission	Automatik
Suspension	Blatt / Luft
Breaks	Scheibenbremsen
Number of axles	2
Empty weight	7.456 kg
Total weight	19.000 kg
Payload	11.544 kg
zul. Gesamtgewicht	19.000 kg
1. Color	Blau (RAL: 50)

8.900,00 €

plus statutory VAT

Features

- ABS, Anti-Lock Braking System
- EBS, electronic brake system
- Window lifters
- Air conditioning
- Compressor
- Aloy wheels
- Particle filter
- power steering
- Sleeping space
- Heated seats
- Independent vehicle heater
- Cruise control
- Central door locking
- Car computer
- urban transport > 7.5
- digital speedometer
- Bluetooth
- USB interface
- Provisional OBU (on-board unit]
- Refigerator
- electric windows + mirror
- Central locking via radio
- 2 cots
- AdBlue tank
- Comfort suspension seat
- Multifunctional steering wheel
- sun visor
- Pneumatic suspension

Description

Die A1-Truck GmbH ist ein Handelsunternehmen für Nutzfahrzeuge und Baumaschinen in Norddeutschland mit Sitz in Bakum, direkt an der Autobahn A1, Abfahrt 64.

Kompressor: RTI CMAX 3, Kompressor, nicht fahrbereit

Angebot freibleibend und ohne Gewähr für die Angaben. Zwischenverkauf vorbehalten.

Vielen Dank für Ihr Interesse und bis bald.

A1-Truck GmbH • Hansatal 7 • 49456 Bakum • Telefon +49-(0)4446 / 96850
Gerichtstand ist Vechta • Amtsgericht Oldenburg HRBR 213287 • Steuer-Nr.: 68/208/04869 • Ust-Id.-Nr.: DE320110486
Internet: www.a1-truck.com • Email: info@a1-truck.com

Angebot

Mercedes-Benz - Actros 1836, RTI Kompressor,

Die A1-Truck GmbH ist ein Handelsunternehmen für Nutzfahrzeuge und Baumaschinen in Norddeutschland mit Sitz in Bakum, direkt an der Autobahn A1, Abfahrt 64.

Angebot freibleibend und ohne Gewähr für die Angaben. Zwischenverkauf vorbehalten.

Vielen Dank für Ihr Interesse und bis bald.

A1-Truck GmbH • Hansatal 7 • 49456 Bakum • Telefon +49-(0)4446 / 96850
Gerichtstand ist Vechta • Amtsgericht Oldenburg HRBR 213287 • Steuer-Nr.: 68/208/04869 • Ust-Id.-Nr.: DE320110486
Internet: www.a1-truck.com • Email: info@a1-truck.com

Angebot

Mercedes-Benz - Actros 1836, RTI Kompressor,

Die A1-Truck GmbH ist ein Handelsunternehmen für Nutzfahrzeuge und Baumaschinen in Norddeutschland mit Sitz in Bakum, direkt an der Autobahn A1, Abfahrt 64.

Angebot freibleibend und ohne Gewähr für die Angaben. Zwischenverkauf vorbehalten.

Vielen Dank für Ihr Interesse und bis bald.

A1-Truck GmbH • Hansatal 7 • 49456 Bakum • Telefon +49-(0)4446 / 96850
Gerichtstand ist Vechta • Amtsgericht Oldenburg HRBR 213287 • Steuer-Nr.: 68/208/04869 • Ust-Id.-Nr.: DE320110486
Internet: www.a1-truck.com • Email: info@a1-truck.com

Angebot

Mercedes-Benz - Actros 1836, RTI Kompressor,

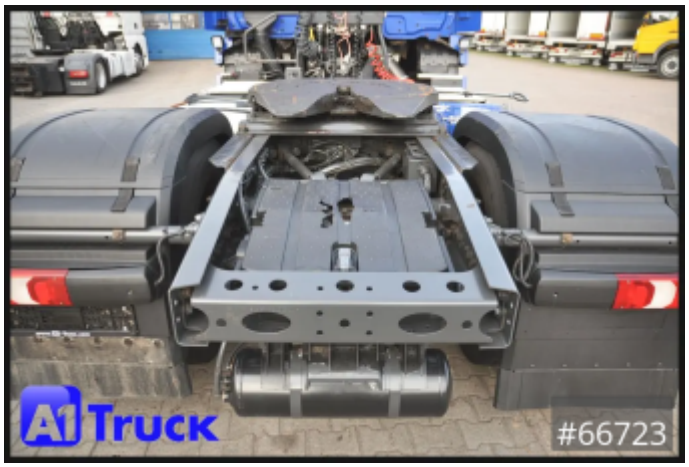

Die A1-Truck GmbH ist ein Handelsunternehmen für Nutzfahrzeuge und Baumaschinen in Norddeutschland mit Sitz in Bakum, direkt an der Autobahn A1, Abfahrt 64.

Angebot freibleibend und ohne Gewähr für die Angaben. Zwischenverkauf vorbehalten.

Vielen Dank für Ihr Interesse und bis bald.

A1-Truck GmbH • Hansatal 7 • 49456 Bakum • Telefon +49-(0)4446 / 96850
Gerichtstand ist Vechta • Amtsgericht Oldenburg HRBR 213287 • Steuer-Nr.: 68/208/04869 • Ust-Id.-Nr.: DE320110486
Internet: www.a1-truck.com • Email: info@a1-truck.com

Angebot

Mercedes-Benz - Actros 1836, RTI Kompressor,

Die A1-Truck GmbH ist ein Handelsunternehmen für Nutzfahrzeuge und Baumaschinen in Norddeutschland mit Sitz in Bakum, direkt an der Autobahn A1, Abfahrt 64.

Angebot freibleibend und ohne Gewähr für die Angaben. Zwischenverkauf vorbehalten.

Vielen Dank für Ihr Interesse und bis bald.

A1-Truck GmbH • Hansatal 7 • 49456 Bakum • Telefon +49-(0)4446 / 96850
Gerichtstand ist Vechta • Amtsgericht Oldenburg HRBR 213287 • Steuer-Nr.: 68/208/04869 • Ust-Id.-Nr.: DE320110486
Internet: www.a1-truck.com • Email: info@a1-truck.com